

# MASmobile handleiding



POWERED BY **API GROUP**



Voor Android en iOS

## Inhoud

Installatie van de nieuwe MASmobile applicatie .....	3
Nog geen username en wachtwoord .....	4
Login .....	5
Account zoeken .....	5
In test plaatsen .....	6
Uit test halen .....	6
Verlengen van een test .....	7
Uitloggen .....	7
Aplicatiethema .....	8

## Installatie van de nieuwe MASmobile applicatie

Afhankelijk van het type toestel vindt u de app in  
**IOS – Apple App store of Android – Google Playstore.**

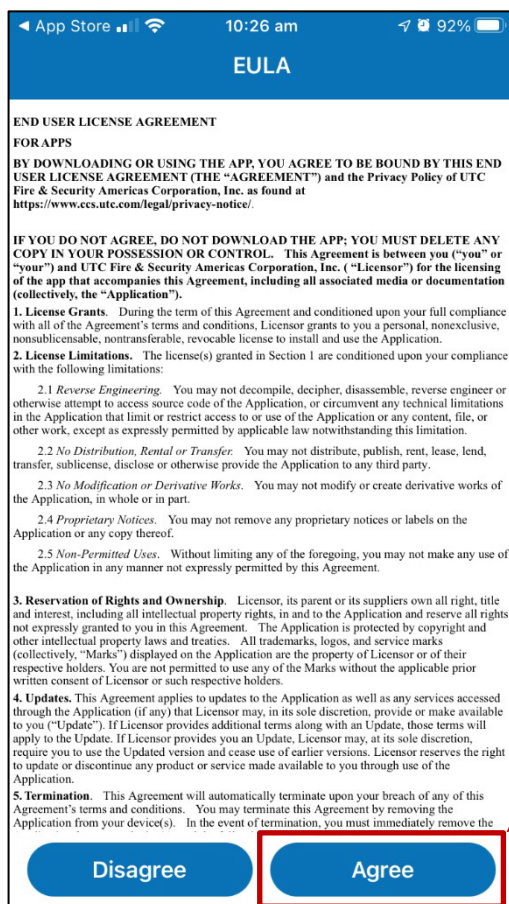
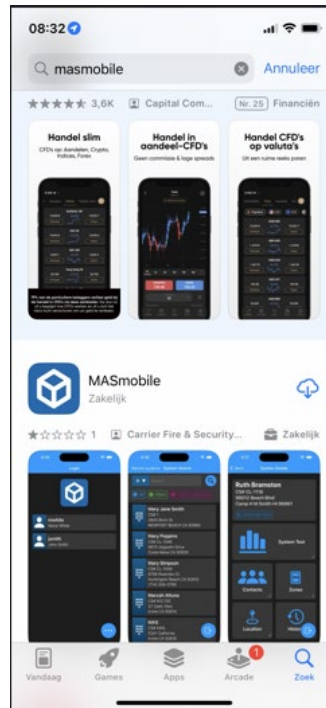

**Open na download de app.  
Voor Android dient u de  
Applicatie en de licentie  
overeenkomst te accepteren.**

## Account Setup

Start, door op de knop Add New User te klikken in het openings scherm

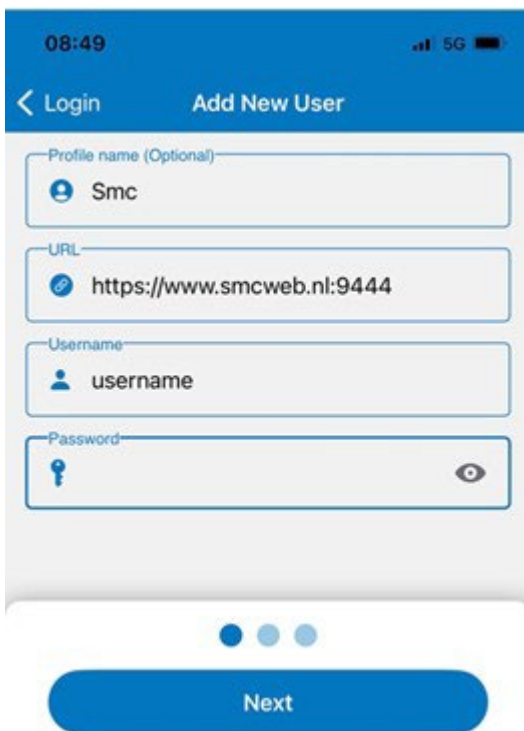
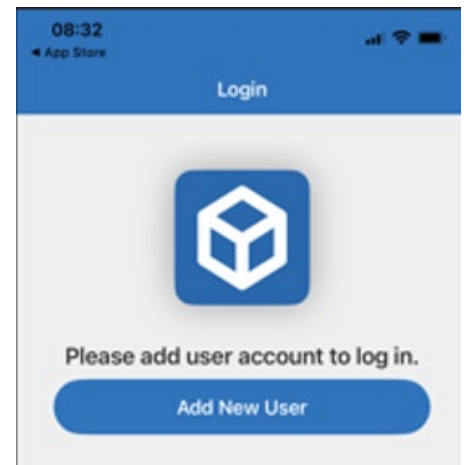

Het login profile scherm wordt zichtbaar.

Voer de volgende gegevens in:

- Profilename (Optioneel)
- URL <https://www.smcweb.nl:9444>
- Uw username
- Uw wachtwoord

Vervolgens kunt u kiezen of u gebruik wenst te maken van Biometric inloggen d.m.v. een vingerafdruk of gezichtsherkenning als dit wordt ondersteund door het toestel.

### Nog geen username en wachtwoord

Bent u nog niet in het bezit van een username en wachtwoord, dan kunt u deze eenvoudig aanvragen via het formulier op onderstaande link <https://smc-monitoring.com/nl-nl/smcweb/>

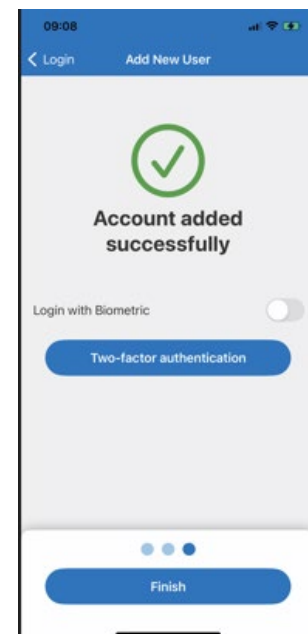

## Login

Nu de applicatie is gedownload en het account is ingesteld kunt u inloggen.

Select het account en geef het wachtwoord in.

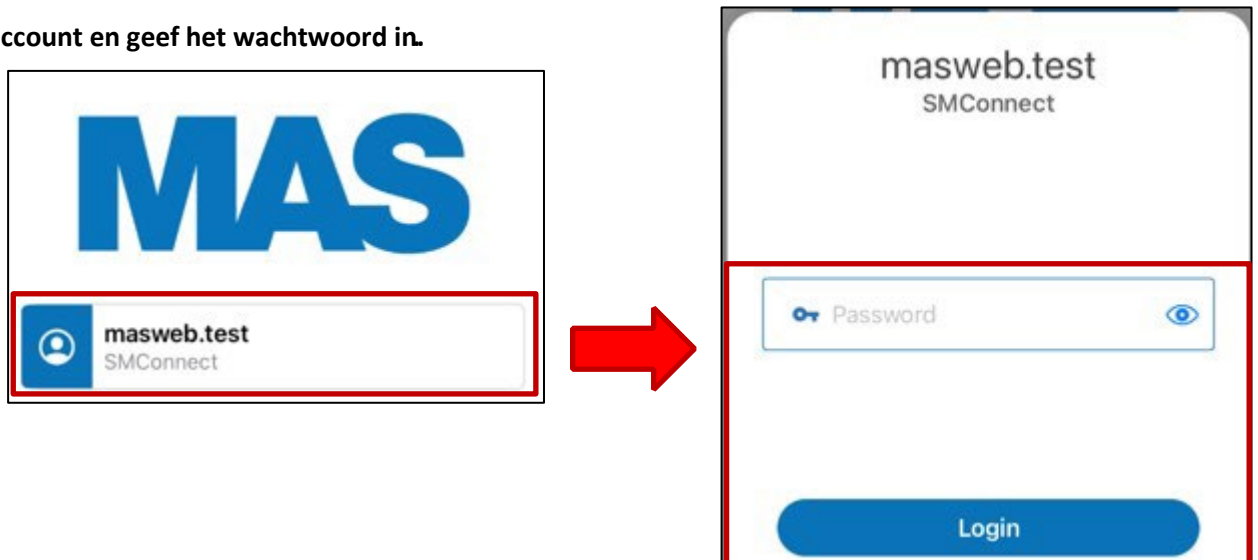

## Account zoeken

Als u bent ingelogd kunt u de gewenste klantgegevens op zoeken.

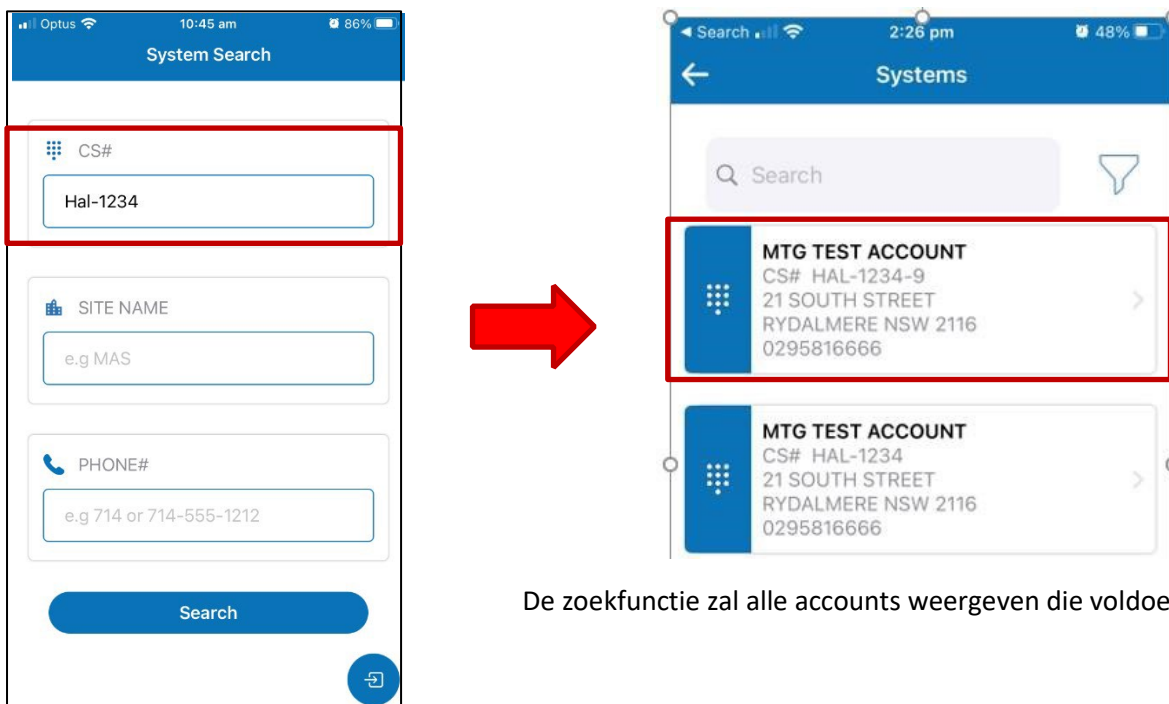

De zoekfunctie zal alle accounts weergeven die voldoen aan de zoek criteria

## Test options

Wanneer het account is geselecteerd, wordt het **System Details** scherm weergegeven.

### In test plaatsen

Selecteer **System Test**.

Bij 'comments' kan eventueel een reden voor het in test plaatsen worden gelogd, geef password voor autorisatie en selecteer Start Test.

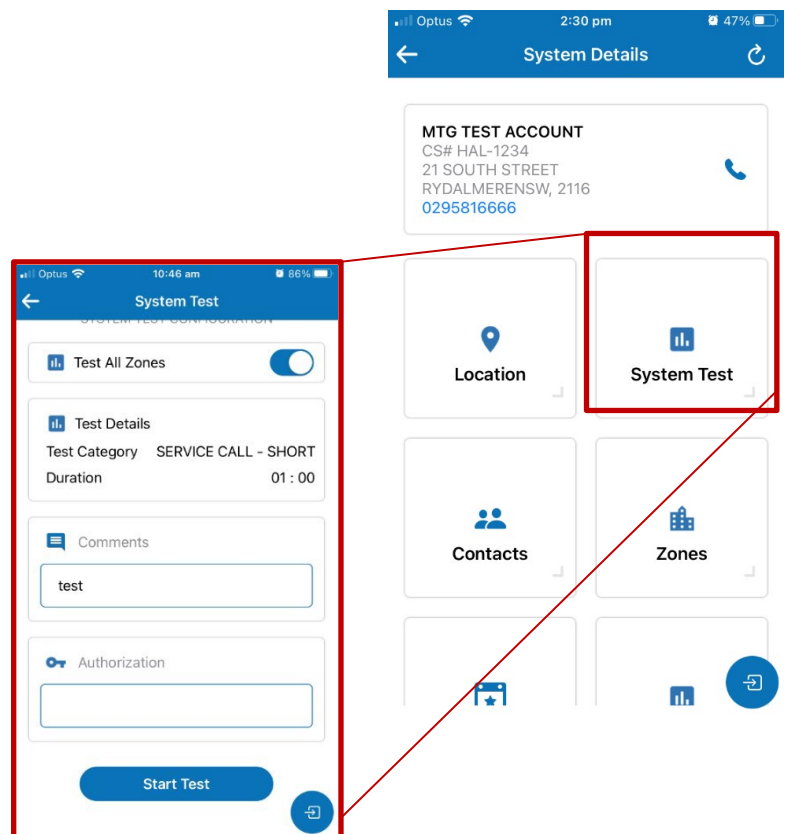

### Uit test halen

Om een teststand te beëindigen klik op **System Test**.

Wanneer een systeem in test staat zal onderstaande zichtbaar worden om een teststand te beëindigen of te verlengen.

Selecteer **Clear test** geef het **password** voor autorisatie en selecteer **clear test**.

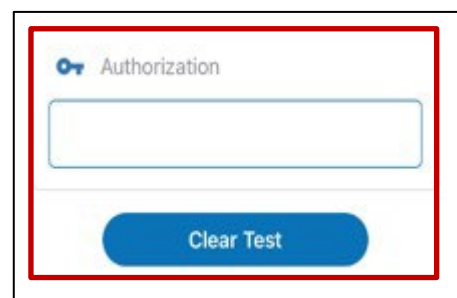
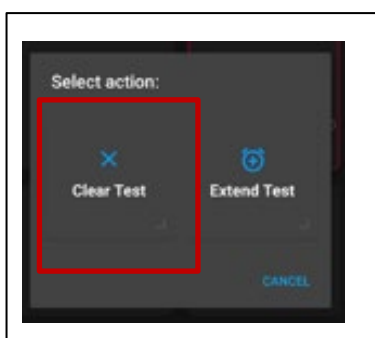

## Verlengen van een test

Om de teststand te verlengen klik op **System Test**.

Wanneer een systeem in test staat zal onderstaande scherm zichtbaar worden om een teststand te beëindigen of te verlengen.

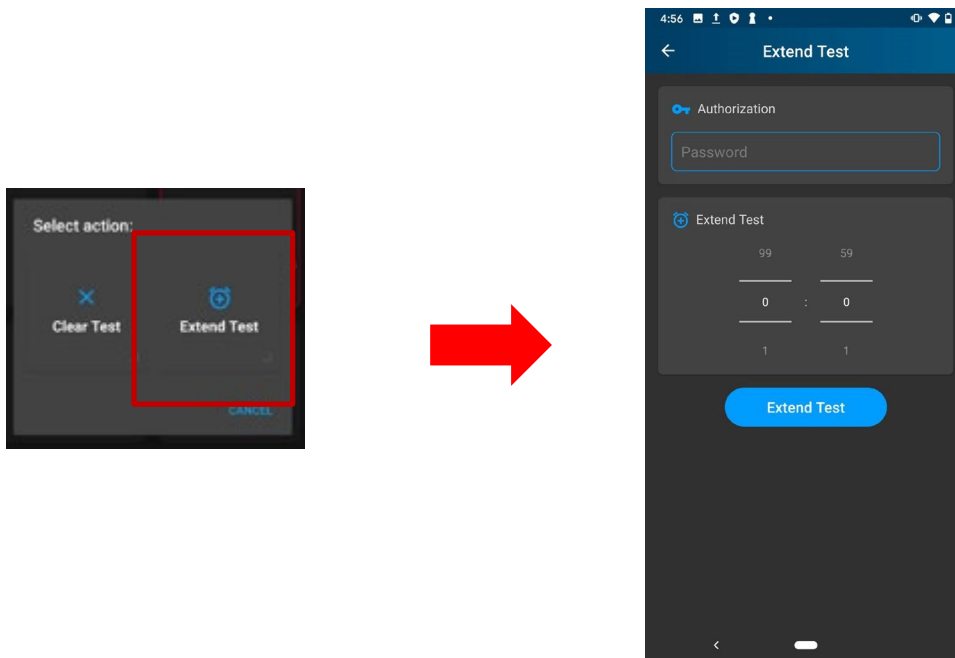

Om de teststand te verlengen klik op **Extend test** geef het **password** voor autorisatie, geef de gewenste verlengtijd op en selecteer **extend test**.

## Uitloggen

Om de applicatie uit te loggen, klik op de **Exit** button en klik vervolgens op **logout**.



## Aplicatiethema

Het applicatiethema (of kleurenschema) biedt de lichte of donkere kleurervaring tijdens het gebruik van de app. De standaardinstelling is System Default en gebruikt de huidige apparaatinstelling.

Klik op de 3 bolletjes rechtsonder in, klik vervolgens op het 'tandwiel' en selecteer vervolgens theme om vervolgens het gewenste kleurschema te selecteren.

